DM 4,-
Nr. 1/99
Österreich S 30 / Schweiz Fr. 4.00 / Frankreich F 17,00
Niederlande f 5,00 / Italien L 4500 / Spanien P 425
Belgien BeF 92 / Luxemburg LuF 92

BASTEI Jugend

Die Schlümpfe

JEDEN MONAT NEU!

NUMMER 1/99

COMICS & GESCHICHTEN
RÄTSEL & SPIELE

EXTRA: Silvester-Poster & Geburtstags-Kalender 1999

Mitschlumpfen & gewinnen
106 Super-Preise

© PEYO

SILVESTER-PARTY MIT SCHRECKEN

4 394516 204004 01

In diesem Heft:

Ich wünsche dir viel Spaß beim Lesen und ein schlumpfiges 1999!

© Peyo - 1998

Seite 3
Silvester-Party mit Schrecken

Die Schlümpfe feiern gern, natürlich auch Silvester. Aber dann entdeckt Schlumpfinchen, dass Babyschlumpf nicht in seinem Bettchen liegt. Die Spur führt zum Haus eines Magiers, der nichts Gutes im Schilde führt ...

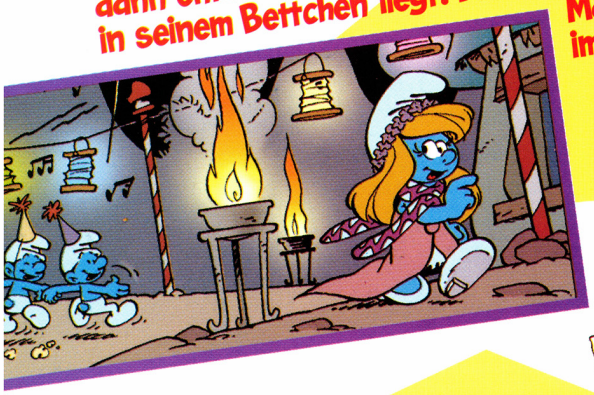

Seite 14
Der Naturschlumpf stellt vor: Eisbären – Das Geheimnis der weißen Riesen

Seite 25
Preisausschreiben
106 tolle Gewinne

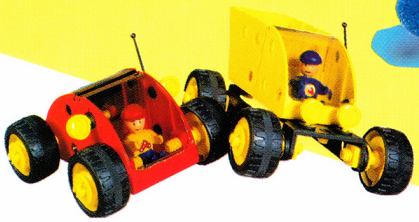

Liebe Kinder, liebe Eltern!

Ab jetzt heißt es im Schlümpfe-Heft: Wir schreiben nach den neuen Rechtschreibregeln! Damit ihr so lesen könnt, wie ihr es in den Schulen in Österreich, der Schweiz und Deutschland lernt.

Seite 28
Ein Blitz für Gurgelhals

Eine kleine Wolke verdüstert einem sonnenhungrigen Schlumpf die gute Laune. Doch dann entdeckt er Gurgelhals und hat eine Idee ...

Seite 12 Für Rateschlümpfe
Schlümpfe auf der Schneepiste

Seite 21 Für Bastelschlümpfe
Eine schlumpfige Flöte

Seite 22 Der Große Schlumpf erzählt
Ein stacheliges Hindernis

Seite 24 Schlumpfinchens Postseite
Gedichte, Leserbriefe, Sammler-Infos

Seite 26 Für Rateschlümpfe
Flaggen im Wind

Seite 21 Für Rateschlümpfe
Hier geht's rund

Seite 34 Schlumpfereien

Seite 35 Witze/Vorschau/Impressum

EXTRA:
Der Schlümpfe-Kalender 1999 + zwei schlumpfige Poster

Silvester-Party mit Schrecken

Super, Eitler Schlumpf! Und so elegant.
Dein Kleid ist auch bezaubernd, Schlumpfinchen.
Darf ich euch meine Rede vorlesen, die ich für den heutigen Abend geschlumpft habe und ...
Später, Brillenschlumpf, später.
An diesem herrlichen Silvestertag schlumpfe ich allen Schlümpfen, die guten Willens sind, meine Glückwünsche, besonders dem Großen Schlumpf, denn der Große Schlumpf ...
Bla bla bla...
Guten Abend, Schlumpfinchen, schlumpfst du mit mir zum Fest?
Mit Vergnügen, Muskelschlumpf, aber ich habe da ein Problem!
... denn wie der Große Schlumpf ...
AUA!
PAF
Ich kann die beiden Babys nicht allein lassen.
Dann lass den Faulpelzschlumpf als Babysitter hier!
RZZ ZZ...
Keine Sorge, ich schlumpfe wie ein Murmeltier über den Schlaf der beiden Süßen.
Du bist ein echter Freund, Faulpelzschlumpf!
UUH AAAA!
Die Musik schlumpft schon.
Man wartet auf uns, Schlumpfinchen!
Und so schlumpft meine Rede weiter: Meine lieben, lieben Schlümpfe, ich ... bla bla bla ...
DZING
BOUM
TURRO LUTT FLUTT
SCHLUSS MIT DEM GEBLUBBER!
PAF
Das sag' ich dem Großen Schlumpf.
Pst! Ruhe! Der Große Schlumpf spricht.
Meine lieben Schlümpfe! Ich schlumpfe keine langen Reden. Es wird Zeit! Schlumpft die Gläser und stoßt an! Ich wünsche euch allen ein FROHES NEUES JAHR.
BRAVO!
FROHES NEUES JAHR! HURRA!
Alles Gute, Schlumpfinchen.
Schlumpft das Feuerwerk!

©Peyo

BRAVO!
POH!
Wie schlumpfig schön!
Zur gleichen Zeit ...
RZZZZ ZZ...
ÖRÖÖH?
HU?
ÖRÖÖÖH!
ÖRÖÖH!
BUMM! Hihi! Örööh! BUMM! ÖRÖÖH!
?
HUUII!
HUU HUUU!
ÖRÖÖÖH!
ÖGÖÖ!
HU HUU!
Komm tanzen, Schlumpfinchen!
Gleich! Ich will Babyschlumpf ein frohes Neues Jahr schlumpfen.
PRÖÖT POM TÜRÜLÜTT
OH!
Das Bett ist leer! Wo sind die Kleinen? Wo sind sie, Faulpelzschlumpf?
Hö? ... Was? Hm ... keine Ahnung. Öh ... ich bin vielleicht eingeschlumpft. Ich hab' nichts gesehen und ... ja, wo schlumpfen sie denn?
ZU HILFE! BABYSCHLUMPF IST WEG!
!
DZING BUMM PRÖÖTT
© Peyo 3

Das war meine Schuld!
Wir werden sie wieder finden!
Babyschlumpf, wo bist du? Huhuuu!
Kleines Füchslein!
Zu dieser Zeit ..
ÖGÖÖ!
?
MIAAAUU!
SCHHHH
HUHUHUU!
?
ÖGÖÖ!
MIAAAUUUU
ÖGÖÖÖÖ!
HU HU HUU!
HU HU HUU!
HUHU, BABY-SCHLUMPF!
?
DAS FÜCHSLEIN! DANN IST BABY-SCHLUMPF NICHT WEIT.
HU HU HUU!
Ich glaube, es will uns schlumpfen ihm zu folgen! Vielleicht kennt es den Weg zu Babyschlumpf. Schlumpft ihm nach!
SCHNUFF SCHNUFF SCHNUFF
MIRRAAUUU
Hihihi! HUPPS!
4

©Peyo

Hehehe! Miezmiez, mein großer roter Kater, was hast du mir denn da zum Neujahrstag gebracht?
OHO! Das ist ja ein kleiner Schlumpf. Der würde meinem Kollegen, dem Zauberer Gurgelhals, bestimmt gefallen.
kuckuck! Hihihi!
Wenn man vom Teufel spricht...! Schnell den Schlumpf in meinen Mantel! Ich hab' eine Idee!
Meister Sagratta, wie jedes Jahr möchte ich euch zum Neujahrstag meine Wünsche überbringen!
Ich höre, junger Mann ...
Er ist zu durchtrieben, um aufrichtig zu sein. Ich werde ihm einen kleinen Streich spielen.
Auf dass euch im neuen Jahr die übelsten Zaubertricks gelingen! Zum Ruhme Beelzebubs und aller Verbündeter im Geiste des Hexenbanners!
Ich wünsche euch ein vermaledeites und verhextes Jahr!
Aha! Das scheint von Herzen zu kommen. Hehe!
Als kleines Dankeschön möchte ich für dich einen kleinen Zipfel der Geheimnisse der schwarzen Magie öffnen. Schau gut hin ... in meinen Händen ist nichts! Schließe nun deine Augen!
Ja, Meister!
ABRAKADABA
Öffne deine Augen!
?
EIN SCHLUMPF! Das ist Zauberei! Ach, Meister Sagratta, welch eine Großtat! Ich würde alles tun, um diesen Trick zu beherrschen.
Alles? Wirklich?
Dann möchte ich, dass du dich in einen Wasserspeier verwandelst!
Einen ... Wasserspeier? Aber ... ich ... AUTSCH!
TOCK
kuckuck!
POUF
Du weißt, dass die aus Stein gehauenen Wasserspeier Ungeheuer sind, die in der Neujahrsnacht fliegen können, bis die Sonne aufgeht!
GXXG!

©Peyo

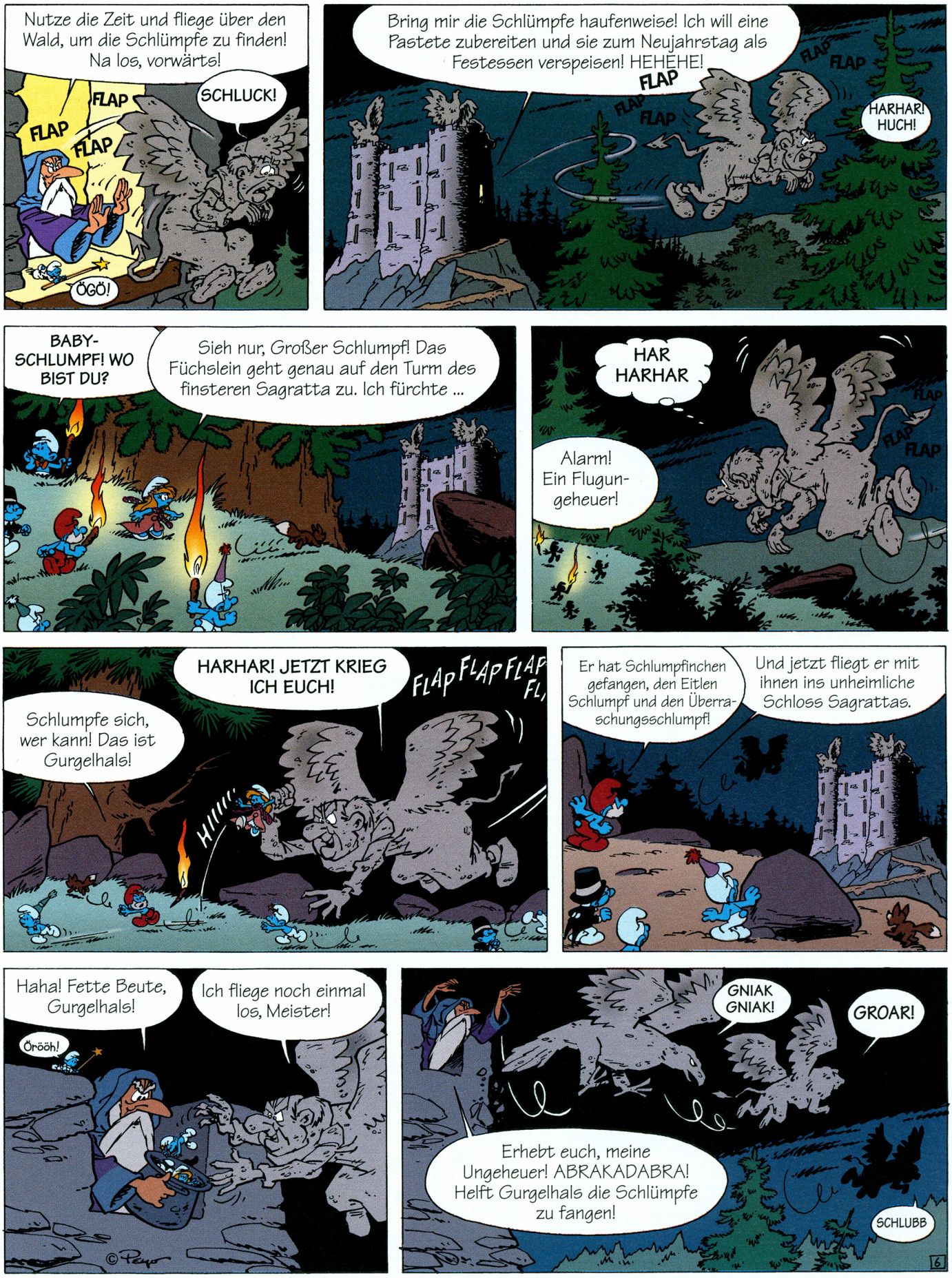
Nutze die Zeit und fliege über den Wald, um die Schlümpfe zu finden! Na los, vorwärts!
FLAP
FLAP
FLAP
SCHLUCK!
ÖGÖ!
Bring mir die Schlümpfe haufenweise! Ich will eine Pastete zubereiten und sie zum Neujahrstag als Festessen verspeisen! HEHEHE!
FLAP
FLAP
FLAP
FLAP
FLAP
HARHAR! HUCH!
BABY-SCHLUMPF! WO BIST DU?
Sieh nur, Großer Schlumpf! Das Füchslein geht genau auf den Turm des finsteren Sagratta zu. Ich fürchte ...
HAR HARHAR
Alarm! Ein Flugungeheuer!
FLAP
FLAP
FLAP
HARHAR! JETZT KRIEG ICH EUCH!
FLAP FLAP FLAP FL
Schlumpfe sich, wer kann! Das ist Gurgelhals!
HHHH!
Er hat Schlumpfinchen gefangen, den Eitlen Schlumpf und den Überraschungsschlumpf!
Und jetzt fliegt er mit ihnen ins unheimliche Schloss Sagrattas.
Haha! Fette Beute, Gurgelhals!
Ich fliege noch einmal los, Meister!
Örööh!
© Peyo
GNIAK GNIAK!
GROAR!
Erhebt euch, meine Ungeheuer! ABRAKADABRA! Helft Gurgelhals die Schlümpfe zu fangen!
SCHLUBB
6

GROAR!
BNIAK! BNIAK!
SCHLUBB! SCHLUBB!
Fliegende Ungeheuer! Sie schlumpfen uns!
Schlumpft euch ins Gebüsch! Schnell!

Das macht mir nichts aus. Ich bin selber aus Stein! Hihi!
FOL
Schlumpft ihn mit Kieselsteinen!

Nein, Muskelschlumpf! Nur die Sonnenstrahlen können diese Ungeheuer schlumpfen!
SCHLUBB! SCHLUBB! HARHAR!
Die Sonne geht auf. Seht nur!

Ich hab' eine Idee: Wir könnten ein paar Sonnenstrahlen mit den Brillengläsern des Brillenschlumpfs umschlumpfen.
Gute Idee!
?

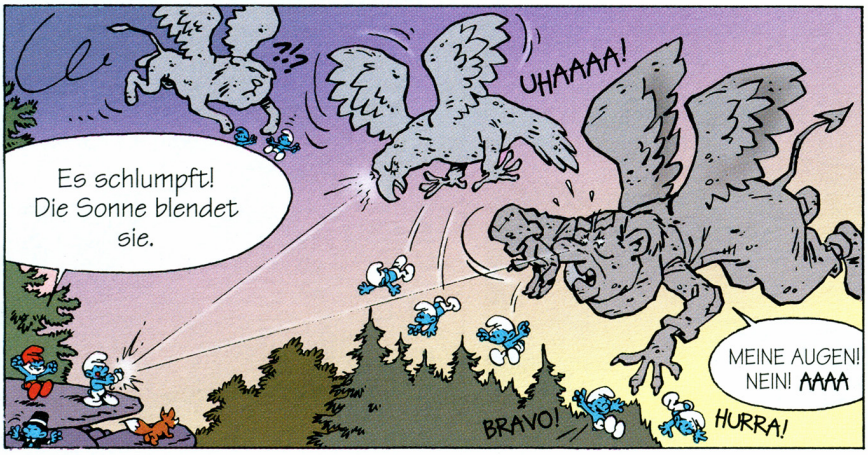
?!?
UHAAAA!
Es schlumpft! Die Sonne blendet sie.
MEINE AUGEN! NEIN! AAAA
BRAVO!
HURRA!

Die Sonne! Wir sind verloren! GRRRUAAAR!
GRROOAR
ROAAR

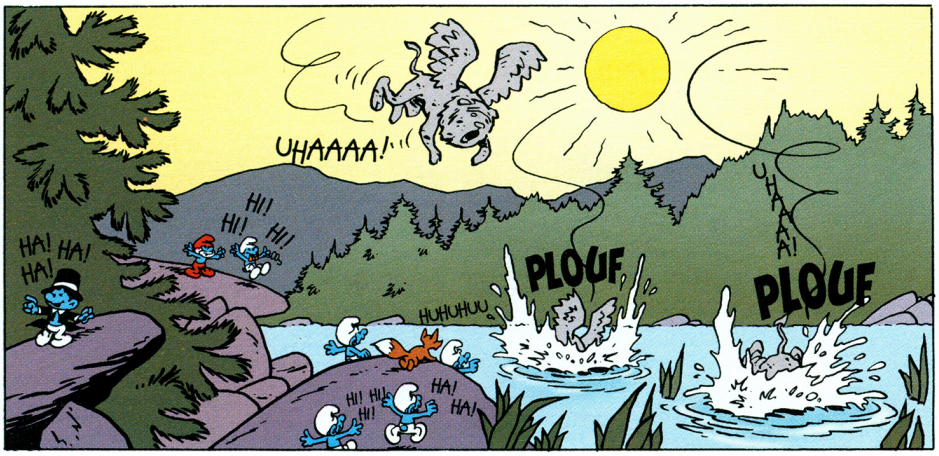
UHAAAA!
HI! HI! HI!
HA! HA! HA!
PLOUF
HUHUHUU
UHAAAA!
PLOUF
HI! HI! HI!
HA! HA! HA!

Die Flugbestien sind wir los. Aber jetzt müssen wir unsere Freunde noch aus der Hand dieses Sagratta schlumpfen!
© Peyo

Wir sind da!
SAGRATTA! LASS DIE SCHLÜMPFE LOS!
Der Große Schlumpf! HURRA!
!
ÖRÖÖH!
Vermaledeites Schlümpfepack! Ich verwandle euch in Stein-Ungeheuer! Wo ist mein Zauberstab?
ABRA KADA BRA!
!?!
BUMM!
!
PUF
Ögöö! BUMM! Hihi!
Bravo, Baby-schlumpf!
Haha! Jetzt ist er selber so ein ver-schlumpftes Ding.
Da kommt mir eine Idee!
Frohes neues Jahr!
HIHIHI! HAHAHA!
HIHI!
Kurz darauf
Er ist schwer und wir müssen ihn noch bis nach oben schlumpfe.
Hier können sie das ganze Jahr über schlumpfen.
Hihi! Frohes neues Jahr, ihr harten Burschen.
GRMBL
FROHES NEUES JAHR!
UND EIN FROHES NEUES JAHR ALLEN UNSEREN FREUNDEN!
SNIF SNIF
Oh, da ist ja deine Mama, kleines Füchslein! Schnell! Schlumpf hin!
©Peyo
ENDE

Barbie®

Märchen Pferd und Kutsche

Prinz Ken

Märchen Prinzessin Barbie

Ein Märchen wird wahr!

Märchen Prinzessin Barbie löst ihr Haar von der Krone und wird von Prinz Ken befreit. Aber das Märchen geht noch weiter: Ken lädt Barbie zu einer romantischen Fahrt in der königlichen Kutsche ein, die von einem wunderschönen Schimmel gezogen wird. Ein Traum!

Spiel was Du magst. Mit Barbie.

Gefangen im Turm!

Lös Dein Haar,

ich rette Dich!

Steig ein in die Kutsche,

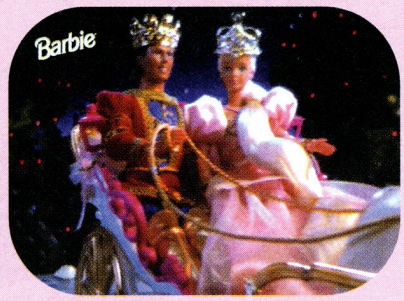

wir fahren ins Glück.

Märchen Prinzessin Barbie

Für Rateschlümpfe

Schlümpfe auf der Schneepiste

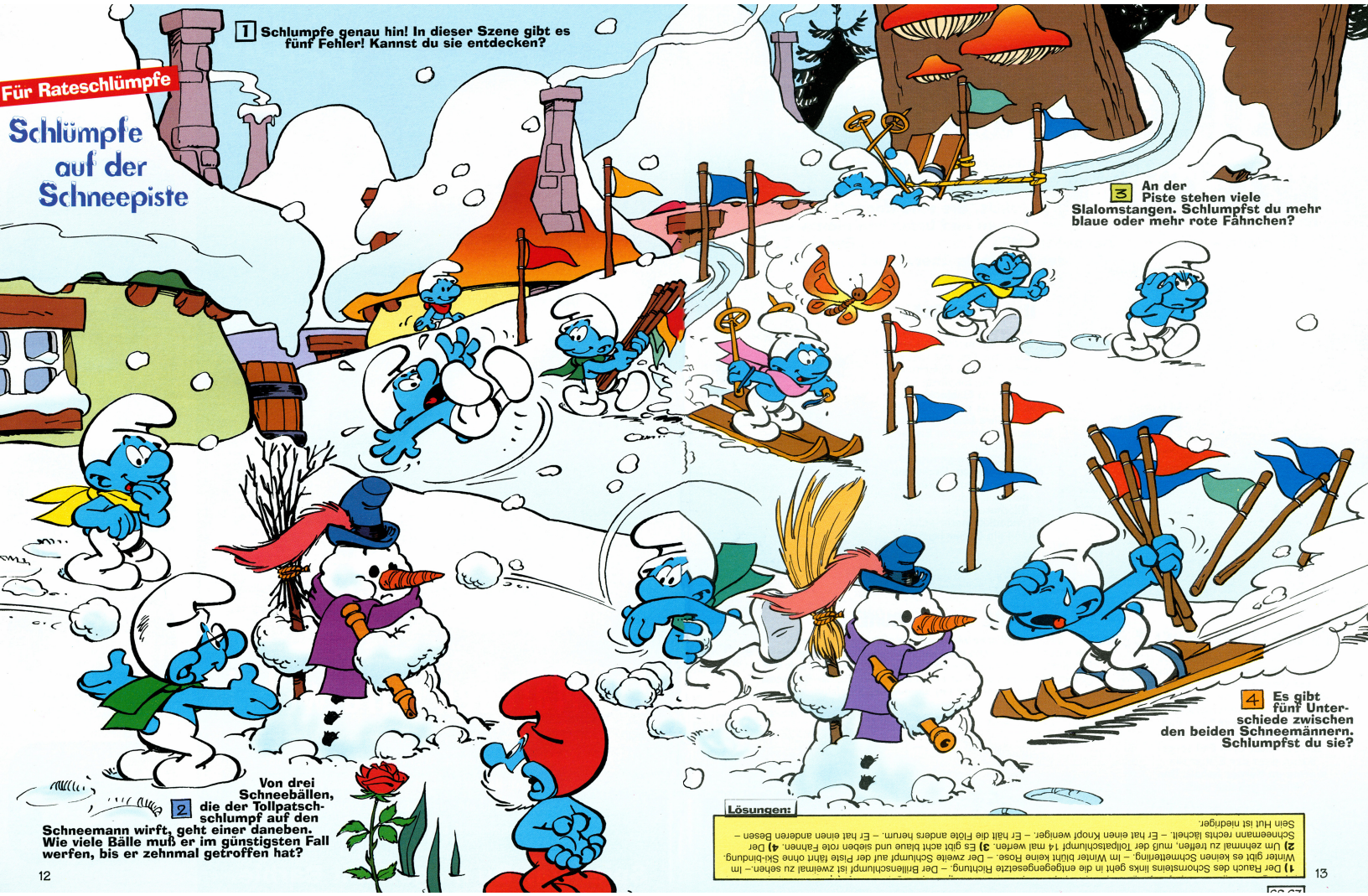

1 Schlumpfe genau hin! In dieser Szene gibt es fünf Fehler! Kannst du sie entdecken?

2 Von drei Schneebällen, die der Tollpatschschlumpf auf den Schneemann wirft, geht einer daneben. Wie viele Bälle muß er im günstigsten Fall werfen, bis er zehnmal getroffen hat?

3 An der Piste stehen viele Slalomstangen. Schlumpfst du mehr blaue oder mehr rote Fähnchen?

4 Es gibt fünf Unterschiede zwischen den beiden Schneemännern. Schlumpfst du sie?

Lösungen:

1) Der Rauch des Schornsteins links geht in die entgegengesetzte Richtung. – Der Ballenschlumpf ist zweimal zu sehen. – Im Winter gibt es keinen Schmetterling. – Im Winter blüht keine Rose. – Der zweite Schlumpf auf der Piste fährt ohne Ski-bindung. **2)** Um zehnmal zu treffen, muß der Tollpatschlumpf 14 mal werfen. **3)** Es gibt acht blaue und sieben rote Fähnen. **4)** Der Schneemann rechts lächelt. – Er hat einen Knopf weniger. – Er hält die Flöte anders herum. – Er hat einen anderen Besen – Sein Hut ist niedriger.

Der Naturschlumpf stellt vor:

DIE WEISSEN RIESEN

Eisbären sind die Könige der Arktis. Sie sind doppelt so groß wie Löwen und brauchen niemanden zu fürchten – außer den Menschen. Wie können sie im „Ewigen Eis" des Nordpols überleben?

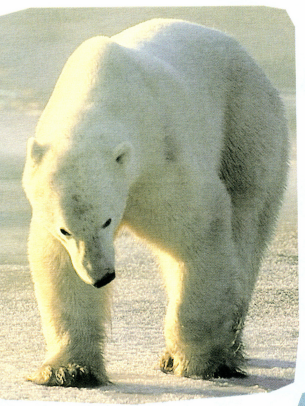

DER ÜBERLEBENSPELZ

Eisbären haben ein dichtes, zottiges Fell mit außergewöhnlichen Haaren. Jedes Haar ist ein winziges Röhrchen, das die Wärme der Sonnenstrahlen direkt zum Körper führt und speichert. Eine dicke Fettschicht unter dem Fell sorgt dafür, dass der Eisbär die Wärme im Körper behält. Der Pelz ist gelblich weiß.

DIE EISHEIMAT

Die Arktis besteht zum größten Teil nicht aus Land, sondern aus Eis, das fast das ganze Jahr das Polarmeer bedeckt. Die Eisbären leben auf riesigen Eisblöcken, die man Treibeis nennt. Hier finden sie ihre Lieblingsbeute: Robben. Die meisten Eisbären bleiben in einem bestimmten Gebiet, wo sie genügend Nahrung finden. Finden sie nicht mehr genug Beute, so wandern sie Hunderte von Kilometern. Bis zu 56 Stundenkilometer schnell kann ein Eisbär rennen.

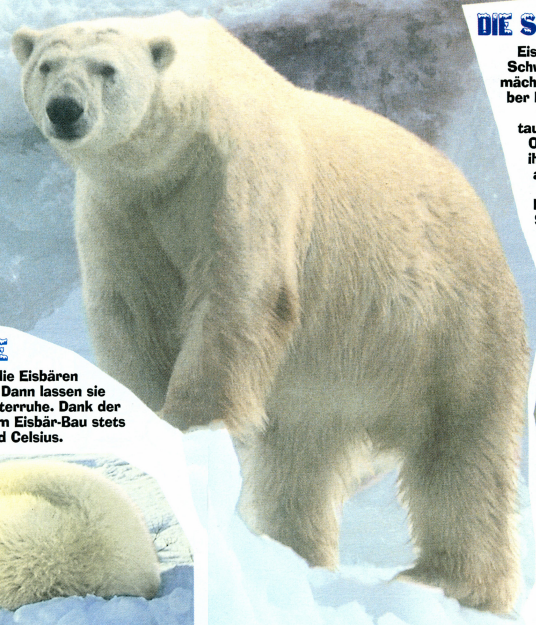

DIE WINTERRUHE

Wenn es Winter wird, graben sich die Eisbären in einer Schneewehe ein kleines Lager. Dann lassen sie sich einfach einschneien – und halten Winterruhe. Dank der eigenen Körpertemperatur herrscht in dem Eisbär-Bau stets eine Temperatur um die null Grad Celsius.

DIE EISBÄRKINDER

Eisbärkinder sind nur halb so groß wie eine Katze. Sie werden völlig taub, blind und hilflos geboren. Meist bringt die Eisbärmutter in ihrem Winterbau gleich zwei Junge zur Welt. Sie füttert sie mit ihrer Muttermilch, frisst selbst in dieser Zeit überhaupt nichts, sondern lebt nur von ihren Fettreserven. Ein ganzes Jahr lang kümmert sich die Eisbärmutter um ihren Nachwuchs, bringt ihm das Jagen bei und alles, was er zum Überleben am Nordpol braucht.

DIE ALLESFRESSER

Eisbären fressen alles, was sie finden: Polarvögel, Lemminge und Polarfüchse, Moose, Gräser und Beeren, am liebsten aber Robben. Bei der Robbenjagd müssen sie äußerst geschickt vorgehen, denn Robben reagieren sehr schnell. Man hat Eisbären beobachtet, die lautlos an eine Eisscholle, auf der sich eine Robbe sonnte, herangeschwommen sind, dann untertauchten und von unten gegen das Eis stießen, bis die Robbe ins Wasser fiel.

DIE SCHWIMMMEISTER

Eisbären sind besonders gute Schwimmer. Ihre Zehen an den mächtigen Pranken sind auf halber Länge mit Schwimmhäuten verbunden. Wenn Eisbären tauchen, legen sie die kleinen Ohren fest an und schließen ihre Nasenlöcher. Die Augen aber halten sie offen, wenn sie bis zu zwei Minuten lang im Eiswasser tauchen. Sie haben aus dem Wasser heraus eine ungeheure Sprungkraft: Bis zu zwei Meter schießen sie hoch.

DER EISBÄRSCHUTZ

Über Jahrtausende hatten die Eisbären keine Feinde. Nur gelegentlich wurden sie von den Bewohnern der Arktis, den Inuit (wir sagen auch „Eskimos", aber das hören sie gar nicht gern, weil es übersetzt „Fischesser" bedeutet) gejagt. Die Inuit nannten den Eisbär „Nanook", das heißt „großer weißer Bär" und begegneten ihm immer mit Respekt und Ehrfurcht. Doch vor etwa 50 Jahren entdeckten gewissenlose Jäger ein neues „Hobby": Von Flugzeugen aus machten sie hinterhältig Jagd auf die Könige der Arktis. 1975 wurde zum Schutz der weißen Riesen ein internationales Schutz-Abkommen geschlossen, das die Jagd aus der Luft verbietet.

Die
Schlümpfe
BASTEI
Jugend

Barbie®

Auf zur Party!

In drei Räumen.

Ein Garten mit Grill

und richtiges Licht.

Wohnzauber Haus

Komm mit in Barbies Haus!

Hier gibt es immer etwas zu feiern, ob Familienfeier oder coole Party. Barbies Wohnzauber Haus ist einfach ideal. Klapp es auf, schon hast Du so viel Platz, daß Barbie alle ihre Freunde einladen kann.

Spiel was Du magst. Mit Barbie.

Ausfüllen • ausschneiden • absenden • gewinnen

Das Barbie Wohnzauber Haus hat ☐ große Räume und einen G ☐☐☐☐ n.

Unter allen richtigen Einsendungen verlosen wir 100 Barbie Bilderrahmen.

Coupon auf eine Postkarte kleben, Absender nicht vergessen, und senden an: Mattel GmbH, Postfach 900, D-63290 Dreieich.
Einsendeschluß: 31. 03. 1999

Mitmachen dürfen alle, die nicht älter als 14 Jahre sind. Alle richtigen Lösungen nehmen an der Verlosung teil. Der Rechtsweg ist ausgeschlossen. Die Gewinner werden benachrichtigt.

BASTEI
Jugend
Die
Schlümpfe

Die Schlümpfe

Geburtstags - Kalender 1999

BASTEI Jugend

Juli	August	September	Oktober	November	Dezember
1 Do	1 So	1 Mi	1 Fr	1 Mo Allerheiligen	1 Mi
2 Fr	2 Mo	2 Do	2 Sa	2 Di	2 Do
3 Sa	3 Di	3 Fr	3 So Tag der Deutschen Einheit	3 Mi	3 Fr
4 So	4 Mi	4 Sa	4 Mo	4 Do	4 Sa
5 Mo	5 Do	5 So	5 Di	5 Fr	5 So
6 Di	6 Fr	6 Mo	6 Mi	6 Sa	6 Mo Nikolaus
7 Mi	7 Sa	7 Di	7 Do	7 So	7 Di
8 Do	8 So	8 Mi	8 Fr	8 Mo	8 Mi
9 Fr	9 Mo	9 Do	9 Sa	9 Di	9 Do
10 Sa	10 Di	10 Fr	10 So	10 Mi	10 Fr
11 So	11 Mi	11 Sa	11 Mo	11 Do	11 Sa
12 Mo	12 Do	12 So	12 Di	12 Fr	12 So
13 Di	13 Fr	13 Mo	13 Mi	13 Sa	13 Mo
14 Mi	14 Sa	14 Di	14 Do	14 So	14 Di
15 Do	15 So	15 Mi	15 Fr	15 Mo	15 Mi
16 Fr	16 Mo	16 Do	16 Sa	16 Di ...das neue Schlümpfeheft ist da	16 Do
17 Sa	17 Di ...das neue Schlümpfeheft ist da	17 Fr	17 So	17 Mi Buß- und Bettag	17 Fr
18 So	18 Mi	18 Sa	18 Mo	18 Do	18 Sa
19 Mo	19 Do	19 So	19 Di ...das neue Schlümpfeheft ist da	19 Fr	19 So
20 Di ...das neue Schlümpfeheft ist da	20 Fr	20 Mo	20 Mi	20 Sa	20 Mo
21 Mi	21 Sa	21 Di ...das neue Schlümpfeheft ist da	21 Do	21 So	21 Di ...das neue Schlümpfeheft ist da
22 Do	22 So	22 Mi	22 Fr	22 Mo	22 Mi Winteranfang
23 Fr	23 Mo	23 Do Herbstanfang	23 Sa	23 Di	23 Do
24 Sa	24 Di	24 Fr	24 So	24 Mi	24 Fr Heiligabend
25 So	25 Mi	25 Sa	25 Mo	25 Do	25 Sa Weihnachten
26 Mo	26 Do	26 So	26 Di	26 Fr	26 So Weihnachten
27 Di	27 Fr	27 Mo	27 Mi	27 Sa	27 Mo
28 Mi	28 Sa	28 Di	28 Do	28 So	28 Di
29 Do	29 So	29 Mi	29 Fr	29 Mo	29 Mi
30 Fr	30 Mo	30 Do	30 Sa	30 Di	30 Do
31 Sa	31 Di		31 So Reformationstag		31 Fr Silvester

© Peyo - 1998 - Licensed through I.M.P.S. (Brussels) - www.schlumpf.com

Die Schlümpfe

Geburtstags-Kalender 1999

Bastei Jugend

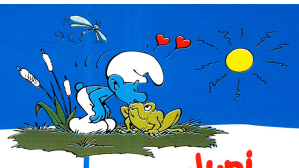

Januar

1	Fr	Neujahr
2	Sa	
3	So	
4	Mo	
5	Di	
6	Mi	Hl. 3 Könige
7	Do	
8	Fr	
9	Sa	
10	So	
11	Mo	
12	Di	
13	Mi	
14	Do	
15	Fr	
16	Sa	
17	So	
18	Mo	
19	Di	...das neue Schlümpfeheft ist da
20	Mi	
21	Do	
22	Fr	
23	Sa	
24	So	
25	Mo	
26	Di	
27	Mi	
28	Do	
29	Fr	
30	Sa	
31	So	

Februar

1	Mo	
2	Di	
3	Mi	
4	Do	
5	Fr	
6	Sa	
7	So	
8	Mo	
9	Di	
10	Mi	
11	Do	
12	Fr	
13	Sa	
14	So	Valentinstag
15	Mo	
16	Di	Fastnacht ...das neue Heft ist da
17	Mi	
18	Do	
19	Fr	
20	Sa	
21	So	
22	Mo	
23	Di	
24	Mi	
25	Do	
26	Fr	
27	Sa	
28	So	

März

1	Mo	
2	Di	
3	Mi	
4	Do	
5	Fr	
6	Sa	
7	So	
8	Mo	
9	Di	
10	Mi	
11	Do	
12	Fr	
13	Sa	
14	So	
15	Mo	
16	Di	...das neue Schlümpfeheft ist da
17	Mi	
18	Do	
19	Fr	
20	Sa	
21	So	Frühlingsanfang
22	Mo	
23	Di	
24	Mi	
25	Do	
26	Fr	
27	Sa	
28	So	
29	Mo	
30	Di	
31	Mi	

April

1	Do	
2	Fr	Karfreitag
3	Sa	
4	So	Ostern
5	Mo	Ostern
6	Di	
7	Mi	
8	Do	
9	Fr	
10	Sa	
11	So	
12	Mo	
13	Di	
14	Mi	
15	Do	
16	Fr	
17	Sa	
18	So	
19	Mo	
20	Di	...das neue Schlümpfeheft ist da
21	Mi	
22	Do	
23	Fr	
24	Sa	
25	So	
26	Mo	
27	Di	
28	Mi	
29	Do	
30	Fr	

Mai

1	Sa	Maifeiertag
2	So	
3	Mo	
4	Di	
5	Mi	
6	Do	
7	Fr	
8	Sa	
9	So	Muttertag
10	Mo	
11	Di	
12	Mi	
13	Do	Christi Himmelfahrt
14	Fr	
15	Sa	
16	So	
17	Mo	
18	Di	...das neue Schlümpfeheft ist da
19	Mi	
20	Do	
21	Fr	
22	Sa	
23	So	Pfingsten
24	Mo	Pfingsten
25	Di	
26	Mi	
27	Do	
28	Fr	
29	Sa	
30	So	
31	Mo	

Juni

1	Di	
2	Mi	
3	Do	Fronleichnam
4	Fr	
5	Sa	
6	So	
7	Mo	
8	Di	
9	Mi	
10	Do	
11	Fr	
12	Sa	
13	So	
14	Mo	
15	Di	...das neue Schlümpfeheft ist da
16	Mi	
17	Do	
18	Fr	
19	Sa	
20	So	Sommeranfang
21	Mo	
22	Di	
23	Mi	
24	Do	
25	Fr	
26	Sa	
27	So	
28	Mo	
29	Di	
30	Mi	

© Peyo - 1998 - Licensed through I.M.P.S. (Brussels) - www.schlumpf.com

Die Schlumpf-Flöte

Für Bastel-Schlümpfe

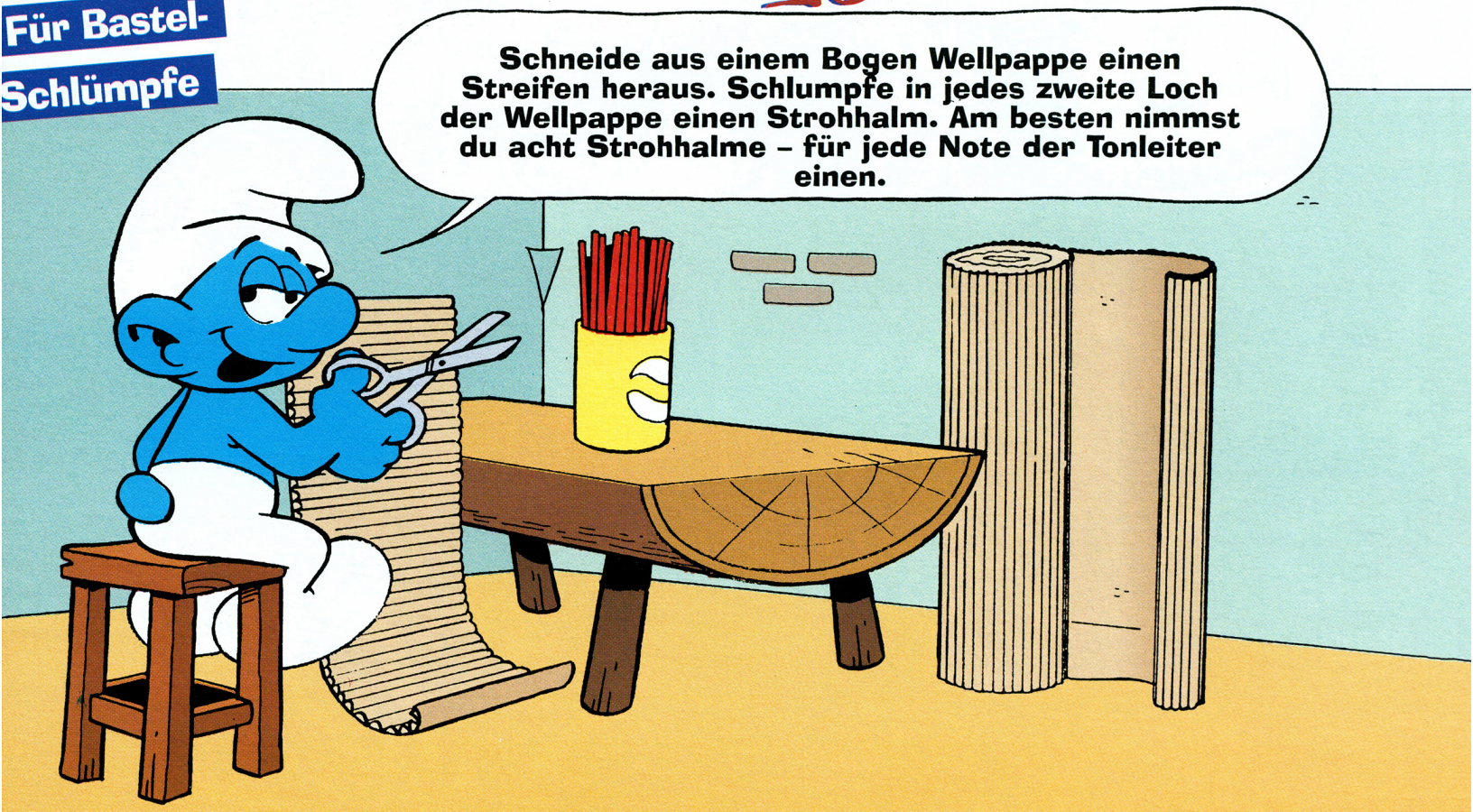

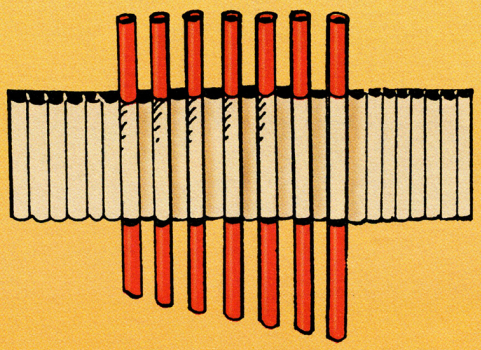

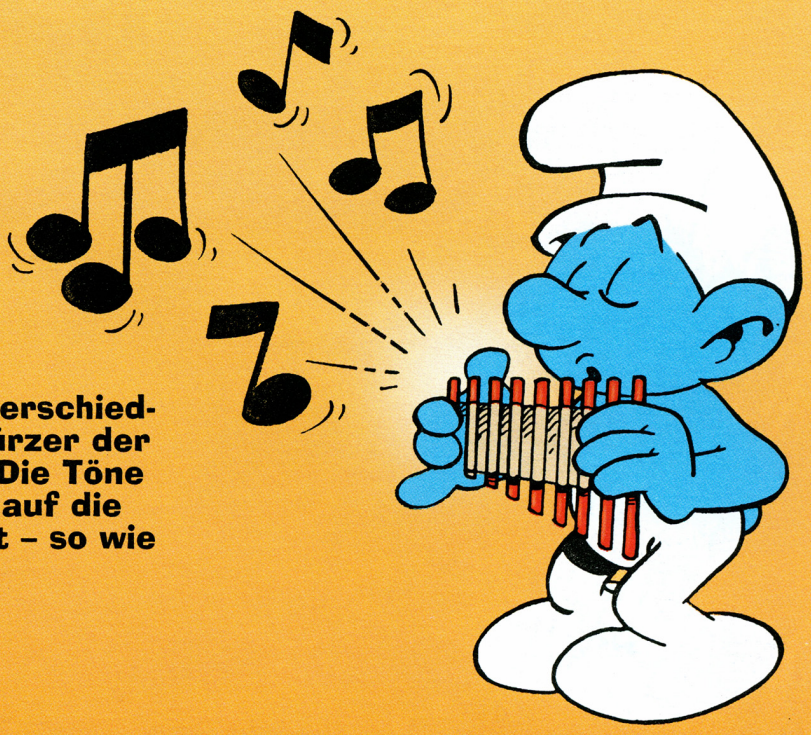

Du musst die Strohhalme in unterschiedlicher Länge zuschneiden. Je kürzer der Halm, desto höher ist der Ton. Die Töne erklingen, wenn du vorsichtig auf die obere Öffnung des Halmes bläst – so wie der Musikschlumpf!

PA.34

COOLE HITS GEGEN KALTE OHREN

OH DU SCHLUMPFIGE (Vol. 8)

Die 20 schönsten Weihnachtslieder gesungen von den Schlümpfen.
U.a. mit **„Oh Du Schlumpfige"** & **„In der Schlumpfenbäckerei"** sowie gesprochenen, weihnachtlichen Textpassagen.
Außerdem enthält das Booklet viele **schlumpfige Überraschungen.**

FETTE FETE (Vol. 7)

Das Album mit den aktuellen Schlümpfe-Hits wie **„Bleibt bei mir"**, **„Wir sind klein, ihr seid groß"** u.v.a.
Mit **Texten, Gewinnspiel & Geburtstagskarte.**

Alle CD's sind auch als **Kassetten** erhältlich!

TIGERENTEN CLUB Folge 5

Mit den neuen, tigerentenstarken Hits von
AARON CARTER - „Surfin' USA"
BLÜMCHEN - „ Ich bin wieder hier"
THE KELLY FAMILY - „I Will Be Your Bride"
DJ BOBO - „Celebrate" • **KISHA** - „Why"
SPICE GIRLS - „Viva Forever"
DIE SCHLÜMPFE - „Wir sind klein, Ihr seid groß" u.v.a.

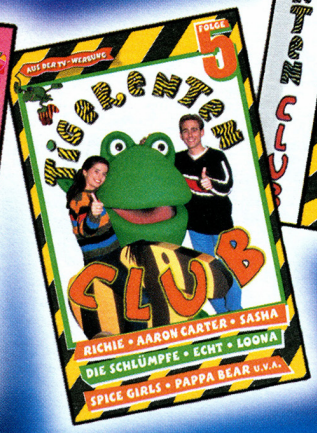

Eine BAVARIA SONOR-Kooperation

© Peyo - 1998
Licensed through I.M.P.S. (Brussels)

EMI Internet: http://www.emimusic.de

Der Große Schlumpf erzählt:

Ein stacheliges Hindernis

Es war einmal ein Schlumpf, der den Kopf voller Ideen hatte. Ständig schlumpfte er etwas Neues. Dieser Schlumpf war der Bastelschlumpf. Die folgende Geschichte trug sich an einem Tage zu, an dem der Bastelschlumpf in den Wald gegangen war, um Nüsse zu sammeln. Bald hatte er seinen Wagen bis oben hin voll geladen ...

Der Heimweg führte steil einen Hügel hinab. Mit großer Kraft musste der Schlumpf seinen mit Nüssen schwer beladenen Karren abbremsen, damit er nicht in die Tiefe stürzte. Dann, als er fast unten war, kam ihm plötzlich der Gedanke, auf die Ladung Nüsse zu springen und einfach mitzuschlumpfen.

„Der Hang ist nicht allzu schlumpfig", sagte er sich, „und der Wagen wird unten von ganz allein zum Stehen kommen!"

Alles klappte so, wie er es sich gedacht hatte, und er war begeistert von seiner Fahrt. Er lief in seine Werkstatt, um an seinem Karren ein Steuer anzubringen. Jetzt konnte er sogar lenken und scharfe Kurven schlumpfen. Am nächsten Morgen zog er seinen Wagen bis auf den Gipfel des Hügels und schoss dann in rasender Fahrt den ganzen Weg wieder herunter. Natürlich hatten ihn die anderen Schlümpfe beobachtet. Sie kamen zu ihm und baten ihn auch ihre Karren mit einer Steuerung auszurüsten.

Es dauerte nicht lange, bis der ganze Hügel voll war mit Schlümpfen, die wie Michael Schumacher in ihren Karren talwärts sausten. Bald hatten sie einen neuen Namen: „Schumischlümpfe" nannte man sie. Aber dieser neue Sport gefiel nicht allen.

Der Hügelweg war gefährlich geworden. Man konnte nicht mehr spazieren gehen, ohne hinter jeder Kurve auf einen dieser neuen Rennwagen zu schlumpfen.

Bald hatte sich das Dorf der Schlümpfe in zwei Lager gespalten. Diese beiden Lager stritten sich nun jeden Tag. Die Schumischlümpfe nannten ihre Gegner Spielverderber. Und die wiederum drohten den ganzen Hügel platt zu machen, um den Fahrern den Spaß an ihren Rennen zu vermiesen.

Dazu sollte es aber nicht kommen. Eines Nachmittags brauste wieder der Bastelschlumpf den Weg hinab, gefolgt von vielen Hügelrennern. Doch plötzlich traf er auf ein überraschendes Hindernis. Ein Igel hatte sich auf der Piste verirrt. Als er die Wagen auf sich zuschlumpfen sah, reagierte er so, wie Igel bei Gefahr nun mal reagieren: Er rollte sich zu einer Kugel zusammen und blieb mitten auf der Rennstrecke liegen.

Der Bastelschlumpf wollte keinen Zusammenstoß mit den spitzen Stacheln riskieren. Es gelang ihm, das Steuer herumzuschlumpfen – und flog aus der Bahn.

Sein Wagen purzelte den ganzen Hügel hinunter und die ganze Meute hinter ihm folgte seinem Beispiel. Die Fahrer prallten von Stein zu Stein, schlumpften durch Sträucher und Gestrüpp und über Disteln und Dornen ...

Das Abenteuer endete für die Rennwagen auf dem Müllplatz und für die Schumischlümpfe im Krankenbett. Danach zogen sie es vor, auf die riskante Hügelfahrt zu verzichten. Stattdessen bauten sie sich in der Nähe des Dorfes eine Piste, wo sie mit ihren kleinen Rennwagen schlumpfen können ohne jemanden zu gefährden.

Schlumpfinchens Postseite

Liebe Freundinnen und Freunde!
Diese Seite ist eure Seite! Denn ihr malt nicht nur schlumpfige Bilder, sondern schreibt auch so tolle Gedichte - die müssen einfach alle sehen! Macht weiter so!
Hier unsere Anschrift:

An
Die Schlümpfe
Schlumpfinchens Postseite
Bastei-Verlag
Postfach 200 180
51431 Bergisch Gladbach

„Das Geschenk" von Christina Kring, 35415 Pohlheim

MALECKE

„Die Schlümpfe sind gefangen!" von Jens Krämer, 49326 Melle

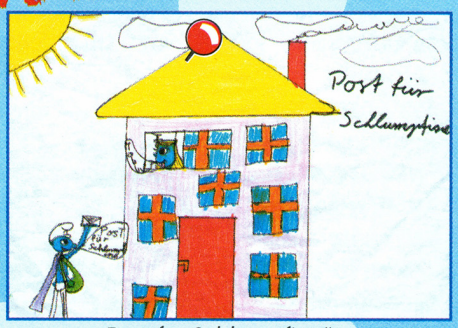

„Post für Schlumpfine" von Martina Lukarschowitz aus Neuss

„Agent 007 James Schlumpf" von Alisdair Ward, 87497 Wertach

Carolin Leverenz
Wilhelmstraße 39
38448 Wolfsburg
Hobbys: Schlümpfe, Diddl, Briefe schreiben, Musik, Tanzen, Schwimmen, sucht eine(n) Brieffreund(in) zwischen 9-10 Jahren

Christina Mönch *(11)*
Husemannstraße 20
45731 Waltrop
Hobbys: Schwimmen, Lesen, Leichtathletik

Petra Gaisbauer *(8)*
Kollerbickl 8
A-4730 Waizenkirchen
Hobbys: Schlümpfe, Fahrradfahren, Lesen, Diddl

Leider können wir nicht alle Briefe, Bilder und Wünsche abdrucken. Und manchmal kann es einige Zeit dauern, bis wir eure Zusendung berücksichtigen können. Vielen Dank für eure Geduld!

Ein Schlumpf-Gedicht

Seit einigen Tagen konnt' Schlumpfinchen nicht mehr lachen,
da wollte ihr der Überraschungsschlumpf eine Freude machen.
Er ging in den Wald und pflückte Blumen für sie,
da war sie fröhlich wie noch nie,
und weil diese Arbeit belohnt werden muss,
gab ihm Schlumpfine einen Kuss.
Da wurde der Überraschungsschlumpf rot vor Freud',
denn so glücklich war er schon lange nicht wie heut'.

von Katrin Holzer, 3133 Traismauer, Österreich

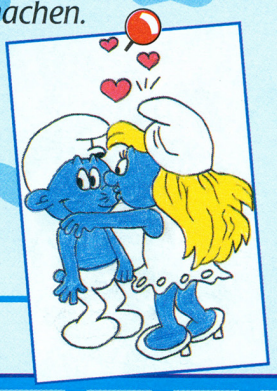

Mitmachen und schlumpfen

106 Preise zu gewinnen

40x

Die kleinen knuddeligen Plüsch-Schlümpfe hat der Carlsen-Verlag für dieses Gewinnspiel gespendet. Sie sind 18 cm groß. Und falls die Mütze mal schmutzig wird: kein Problem, denn die blauen Zwerge könnt ihr bis 30° C in der Waschmaschine waschen.

10x

Der Puzzle-Porsche hat's in sich – nicht nur auf der Straße, sondern auch als Bild ist der Super-Renner ein echtes Schmuckstück. Aus 500 Teilen besteht das Puzzle von Schmidt Spiele.

6x

Jeweils drei Exemplare verlosen wir von diesen beiden Wandleuchten von Lighthouse Lichtprodukte. Die wunderschönen Janosch-Lampen lassen sich einfach wie ein Bild aufhängen; Stecker in die Steckdose – und angeknipst!

40x

So macht Englisch lernen Spaß: „Zu Hause bei den Schlümpfen" und „Unterwegs mit den Schlümpfen" heißen die beiden Lern-CD ROMs von Langenscheidt, in denen die Schlümpfe auf spielerische und unterhaltende Weise englische Begriffe und Redewendungen vorstellen. Von jeder CD verlosen wir 20 Stück.

10x

Für Auto- und Bastelschlümpfe gibt's jetzt die neuen Bausätze von Meccano Junior. Fünfmal verlosen wir die beiden Stadtflitzer und fünfmal den Polizeiflitzer. Die Fahrzeuge könnt ihr spielend leicht zusammen bauen.

Preisfrage: Was ist's?

Frauen haben ihn nicht. Männer haben verschiedene. Mancher Witz hat einen ganz langen. Ganoven kleben sich manchmal einen falschen an.

Mit etwas Glück gehört einer dieser Preise bald schon dir! Mitmachen ist ganz einfach! Löse das Rätsel, schreibe das Lösungswort auf eine Postkarte und schick diesie an:

BASTEI-Verlag
Die Schlümpfe
Stichwort: Quiz
Postfach 200 180
51431 Bergisch Gladbach

ACHTUNG: Den Absender nicht vergessen! Und trage bitte auch dein Alter ein.
Die Preise werden von den Sponsoren kostenlos zur Verfügung gestellt. Eine Barauszahlung der Gewinne ist nicht möglich. Gehen mehr richtige Lösungen ein, als Preise verlost werden, so entscheidet das Los. Der Rechtsweg ist ausgeschlossen, das gleiche gilt für unsere Kollegen aus dem Bastei-Verlag und deren Angehörige.

ACHTUNG! Einsendeschluß ist der 18.1.1999. Es gilt das Datum des Poststempels.

Flaggen im Wind

Für Rateschlümpfe

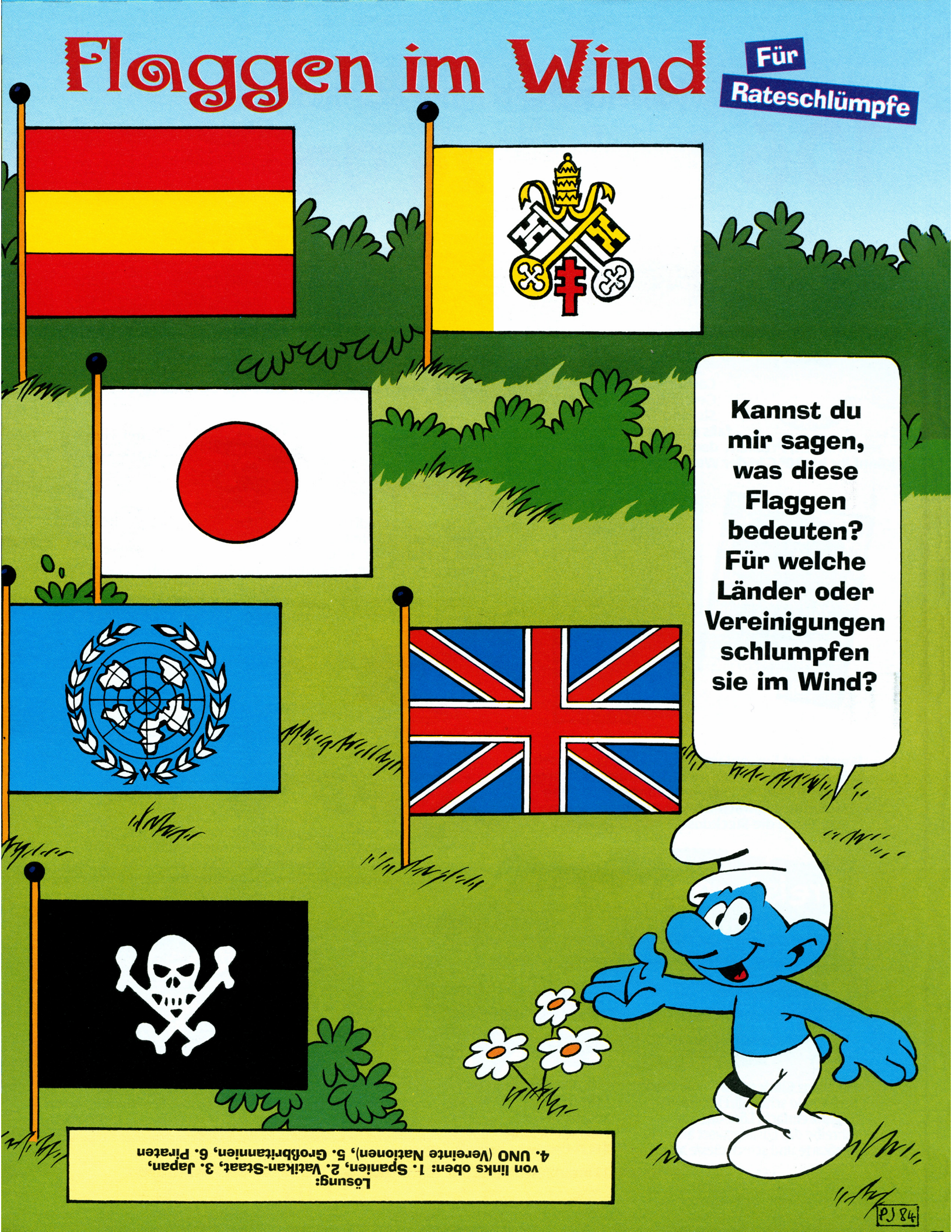

Lösung:
von links oben: 1. Spanien, 2. Vatikan-Staat, 3. Japan, 4. UNO (Vereinte Nationen), 5. Großbritannien, 6. Piraten

ACHTUNG

ZNAP™

ZNAP VIRUS AUSGEBROCHEN!

31 ALTERNATIV MODELLE

3551
ZNAP Jet.
Der Jet ist zum Abheben bereit – oder zur Umwandlung in ein riesiges Monster.

43 ALTERNATIV MODELLE

3581
ZNAP F1 – Renner mit Koffer.
Ein kleiner Umbau, und ein Raumschiff wartet auf den Countdown.

30 ALTERNATIV MODELLE

3571
ZNAP Black Racer mit Motor.
Einfach starten und schon erlebt man Abenteuer ohne Ende. Kann in Sekunden zu einem Space Shuttle umgebaut werden.

13 ALTERNATIV MODELLE

3531
ZNAP Bike.
Für rasante Rennen! Umbau in ein Fun-Mobil ist kein Problem.

22 ALTERNATIV MODELLE

3552
ZNAP Helikopter mit Motor.
Der Motor und die zwei Rotoren sorgen für Action, und durch wenige Veränderungen entsteht daraus ein U-Boot.

6-12

TRANS FORM

9V MOTOR

NEU

RIESIG. SCHNELL. TRANSFORMIERBAR.

LEGO

© 1998. LEGO GmbH, Hohenwestedt. ® LEGO ist ein eingetragenes Warenzeichen. http://www.LEGO.de

EIN BLITZ FÜR GURGELHALS

Dieses Mistding hängt schon wieder vor der Sonne.
ZISCH BLOSS AB, DU VERSCHLUMPFTES WÖLKCHEN!
Ich glaube, die Wolke schlumpft das extra.
Na, über den Hügel wird sie ja wohl nicht schlumpfen.
Na warte, dann schlumpf' ich eben noch weiter weg!
Kurz darauf ...
Hinter dieser Flussbiegung schlumpft sie mich nie!
Hihi!
SCHLUMPF MICH ENDLICH IN FRIEDEN!
Kommst du mit? Wir schlumpfen zum Fluss.
Nein! Ich schlumpf' nach Hause.
©Peyo
2

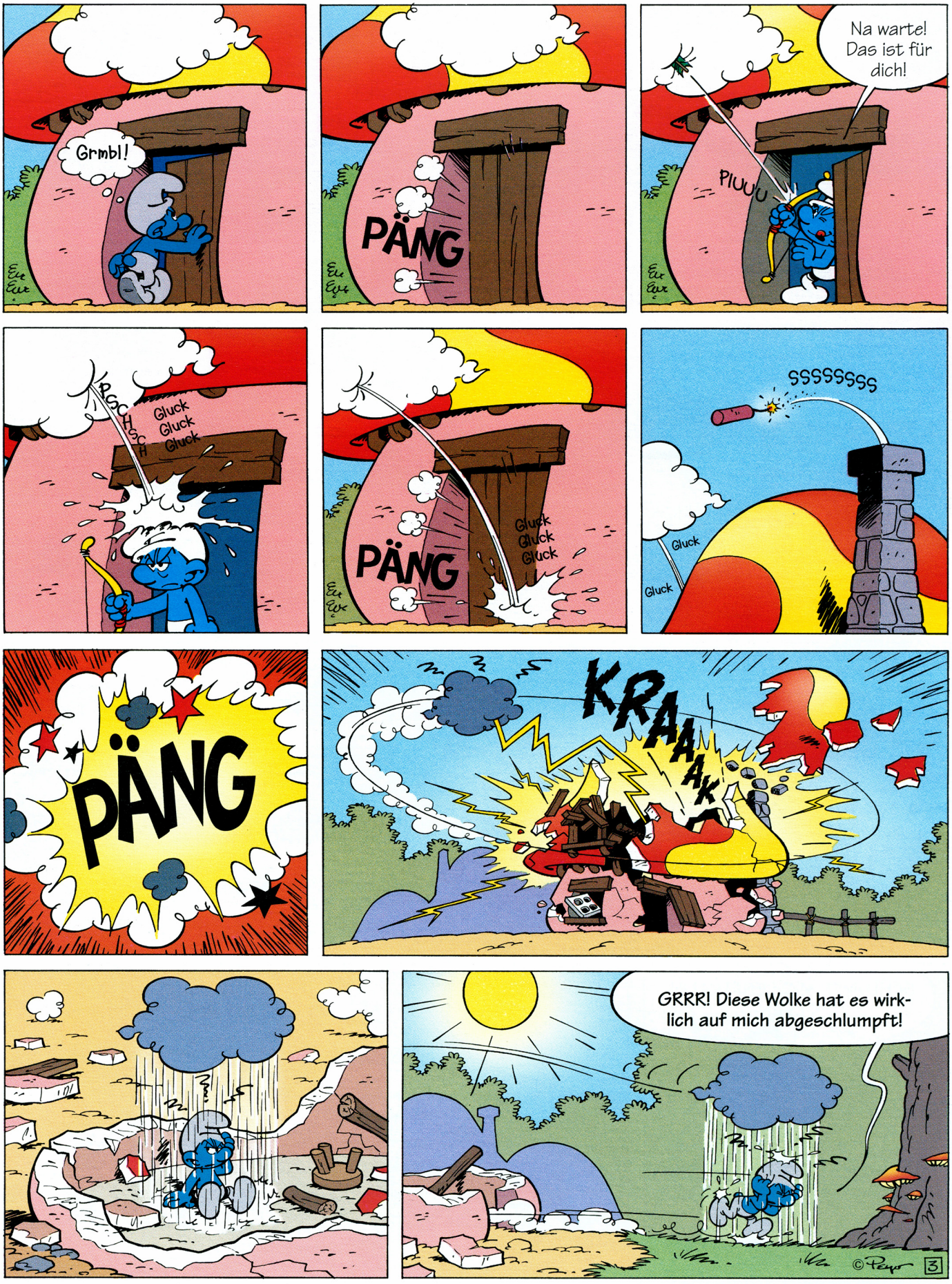
Grmbl!
PÄNG
Na warte! Das ist für dich!
PIUUU
PSCHHSCH
Gluck Gluck Gluck
PÄNG
Gluck Gluck Gluck
SSSSSSSS
Gluck
Gluck
PÄNG
KRAAAK
GRRR! Diese Wolke hat es wirklich auf mich abgeschlumpft!
©Peyo
3

Sie schlumpft mir nach ...
Gurgelhals! Er schläft. He, da schlumpft mir eine Idee.
!
RZZ
RZZ
Schlumpf ein bisschen Platz, kleiner Maulwurf!
Hi! Hi!
?
Was ist denn das für eine Teufelei? Fort von mir! Kusch!
ICH ZERTRAMPEL DICH! HARHAR!
POUF
UHAAA! Sie wächst zu einer Riesendonnerwolke!!!!
Danke, kleiner Maulwurf! Mit deiner Hilfe bin ich die schreckliche Wolke endlich losgeschlumpft.
UHAA! ZU HILFE!
DZIUUU
DZIUUU
Hi! Hi!
Endlich kann ich die Sonne genießen ...
© Peyo
He! Da schlumpft eine große Wolke heran!
Oh! Ich hab' keine Angst vor Wolken.
ENDE
4

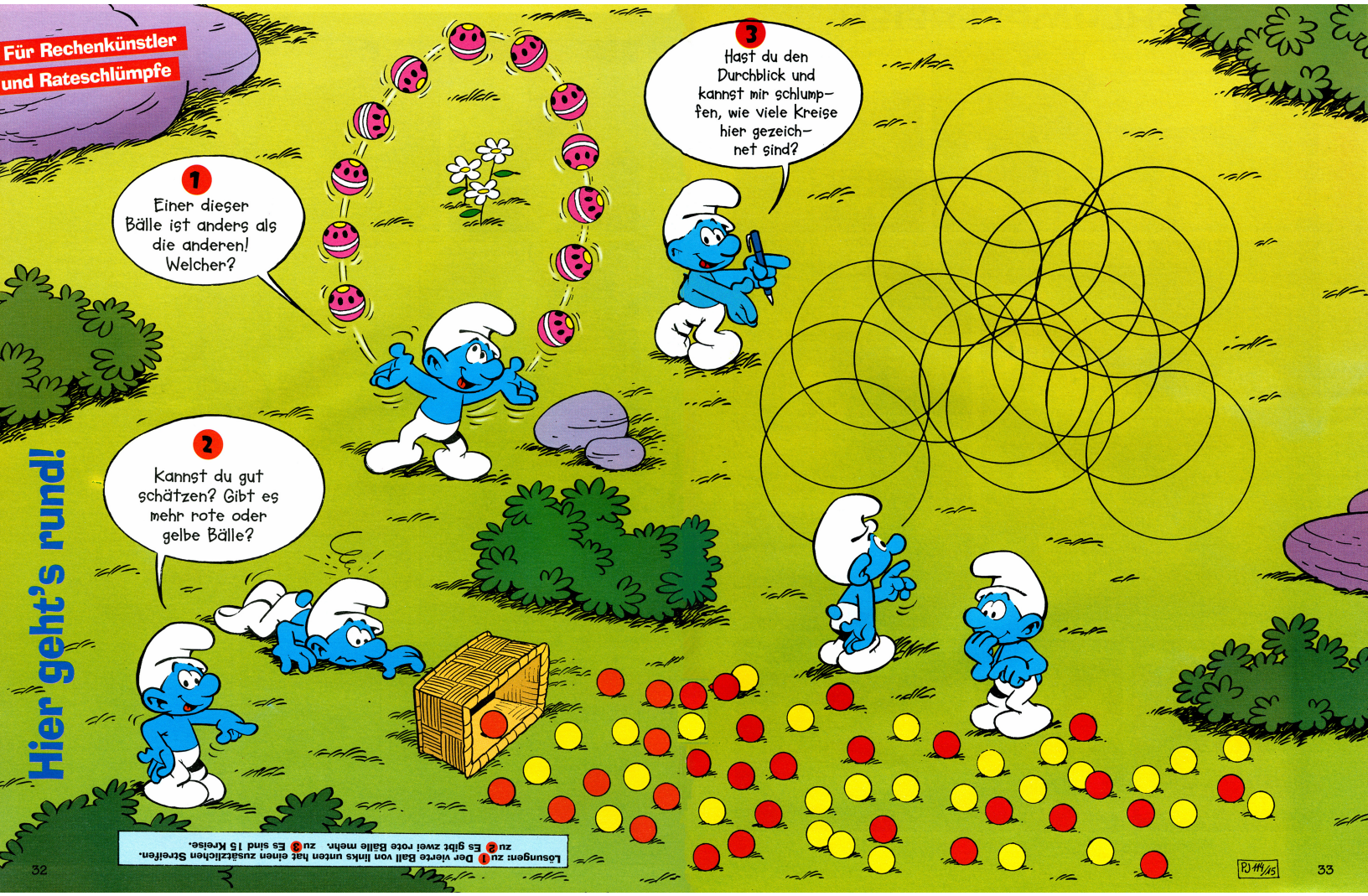
Für Rechenkünstler und Rateschlümpfe
1
Einer dieser Bälle ist anders als die anderen! Welcher?
2
Kannst du gut schätzen? Gibt es mehr rote oder gelbe Bälle?
3
Hast du den Durchblick und kannst mir schlumpfen, wie viele Kreise hier gezeichnet sind?
Hier geht's rund!
Lösungen: zu 1 Der vierte Ball von links unten hat einen zusätzlichen Streifen. zu 2 Es gibt zwei rote Bälle mehr. zu 3 Es sind 15 Kreise.

SCHLUMPFEREIEN

Fragt der Naturschlumpf im Bio-unterricht: „Welcher Vogel schlumpft kein Nest?" – „Der Kuckuck!", antwortet der Dummkopfschlumpf. – „Ja, genau! Und warum baut er kein Nest?" – „Weil er in der Kuckucksuhr wohnt!"

Der Brillenschlumpf zum Faulpelzschlumpf: „Streng dich mal etwas an. Du weißt doch: Arbeit schlumpft das Leben süß!" Meint der Faulpelzschlumpf: „Stimmt schon, aber Süßes ist schlecht für die Zähne!"

VORSCHAU

GROSSE COMIC-GESCHICHTE: KARNEVAL IM SCHLUMPF-DORF.

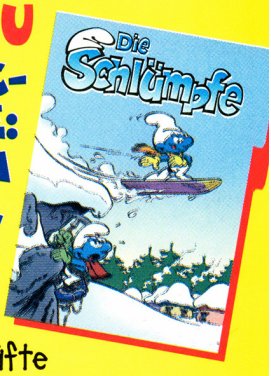

* Tier-Report: Wie viele Stacheln hat ein Igel? *
Wie sparen Haie ihre Kräfte auf? * Warum bekommen Geier keine Fleischvergiftung?

*** Das nächste Heft erscheint am 19.1.99**

„Wie war ich?", fragt Torwart Brillenschlumpf nach dem Spiel. – „Am letzten Samstag warst du besser!", antwortet der Muskelschlumpf. – „Aber am letzten Samstag war doch gar kein Spiel!", entgegnet der Brillenschlumpf. – „Eben!", sagt der Muskelschlumpf.

Fragt der Große Schlumpf im Erdkundeunterricht: „Kannst du mir eine große Stadt in Europa nennen, Dummkopfschlumpf?" – „Ja gerne", antwortet der Dummkopfschlumpf. „Welche denn?"

Ein Besuch im Zoo. „Geh nicht so nah an die Eisbären ran!", warnt Schlumpfinchen den Fröstelschlumpf. „Du bist schon erkältet!"

Schlumpfinchen zum Brillenschlumpf: „Sag mal, bist du per Anhalter gefahren?" – „Wieso?" – „Du siehst so mitgenommen aus!"

Impressum

Die Kinderzeitschrift Die Schlümpfe erscheint monatlich im Bastei-Jugendbereich.
Objektleitung: Jürgen Drescher
Redaktionelle Mitarbeit: Manfred Schmeing
Layout: Ada Temme, Susanne Wenzler
Herstellung: Silvia Menczykalski
Anzeigen: Barbara Eschbach (Verkauf)
Verantwortlich für den Inhalt der Anzeigen: Tatjana Kowalski. Es gilt die Anzeigenpreisliste Nr. 9 vom 01. 01. 1999
Vertrieb: Werner Kraus (Leitung), Bernhard Mai (Verkauf)
Verlag und Redaktion:
Bastei-Verlag Gustav H. Lübbe GmbH & Co.,
Postfach 200 180, 51431 Bergisch Gladbach,
Tel.: 02202/121501, Fax: 02202/121500

Copyright: © Peyo 1999/Licensed through I.M.P.S. Brüssel

Gesamtherstellung: Bastei-Verlag
Importeur in Österreich: Fröhlich Handelsservice GmbH, Alfred-Fröhlich-Str. 3, A-2201 Seyring,
Tel.: Österreich 02246/2591
Erfüllungsort: Bergisch Gladbach
Gerichtsstand: Das für den Verlagssitz zuständige Gericht.
Der Umwelt zuliebe ist dieses Schlümpfe-Magazin auf elementar chlorfrei gebleichtem Papier gedruckt.

Für unverlangt eingesandte Fotos, Zeichnungen und andere schlumpfige Dinge haften Verlag und Redaktion nicht. Diese können aus organisatorischen Gründen nicht zurückgeschickt werden.

Jetzt gibt's die Schlümpfe auch im Internet:
www.schlumpf.com

Wichtig! Rücktrittsrecht: Ich weiß, dass ich die Vereinbarung innerhalb einer Woche beim Bastei-Aboservice, 23615 Stockelsdorf, widerrufen kann. Die Frist beginnt mit Absendung dieser Bestellung (Poststempel).
Abgeschickt am _____

ABO-COUPON

Jetzt zugreifen, schnell den Bestellschein ausfüllen und abschicken an:

ABONNEMENT UND SCHLUMPF IT!

Bastei-Aboservice,23615 Stockelsdorf

Ja, ich möchte mindestens ein Jahr lang das Magazin „Die Schlümpfe" (= 12 Hefte) im Abonnement für nur DM 53,40 (Lieferung sofort nach Zahlungseingang) bestellen und erhalte gratis dazu das Super-Schlumpf-Angebot: Langenscheidts Englisch-Wörterbuch für Kinder mit farbigen Schlumpfseiten, kniffligen Rätseln, pfiffigen Redewendungen und großer Schlumpf-Galerie. Wenn ich nach dem Jahr nicht weiterlesen möchte, sage ich einfach ab. Ansonsten erhalte ich „Die Schlümpfe" jeden Monat frei Haus zum günstigen Abopreis von zur Zeit DM 53,40; Auslandspreise auf Anfrage. Dabei habe ich das Recht jederzeit zu kündigen.

Mein Zahlungswunsch (bitte ankreuzen)

☐ bequem durch Bankeinzug ☐ gegen Rechnung

Bank: _____ Konto-Nr: _____ BLZ: _____

Name, Vorname _____ Geb.-Datum _____

Straße, Hausnr. _____ Telefon/Fax* _____

Postleitzahl, Ort _____

_____

Datum, 1. Unterschrift (bei Minderjährigen des Erziehungsberechtigten)

Die Schlümpfe 1/99

Wichtig! Rücktrittsrecht: Ich weiß, dass ich die Vereinbarung innerhalb einer Woche beim Bastei-Aboservice, 23615 Stockelsdorf, widerrufen kann. Die Frist beginnt mit Absendung dieser Bestellung (Poststempel).

_____

Datum, 2. Unterschrift (bei Minderjährigen des Erziehungsberechtigten)

*Ich bin damit einverstanden, dass Sie mir auch tel. oder per Fax interessante Angebote unterbreiten (ggfs. streichen).

NEU
im Januar
Goldtransport
Verriegelbare Waffen- oder Schatzkammer
Großes Hauptquartier, gut bespielbar
Superstabil durch SystemX-Bauweise
Stabiler Rundum-Wehrgang
Großes, verriegelbares Haupttor
Baum zum fällen als Straßensperre
HEADQUARTERS
FORT EAGLE
5 MILES TO DEADWOOD
STRASSEN SPERRE!
NeU
3036
NeU
3037
NeU
3035
Haaalt! Das ist ein Überfall!
Das hätte sich der Kutscher des neuen PLAYMOBIL-Goldtransports auch nicht träumen lassen, dass ihn hinter der Kurve eine Straßensperre der berüchtigten Colorado-Banditen erwartet. Wo er doch heute die schweren Goldbarren transportiert! Aber der Kommandant von Fort Eagle hat immer ein wachsames Auge auf die Goldmine und eilt schon mit einem Kavallerietrupp zu Hilfe…
TOLL!
Noch mehr super Geschichten gibt's jetzt brandheiß im neuen PLAYMOBIL-Sortimentsprospekt! Hol' ihn dir bei deinem Spielwarenhändler!!
playmobil
www.playmobil.com
creative pool nürnberg